

**ŁÓDZKI URZĄD WOJEWÓDZKI
W ŁODZI**

PNIK-IV.1411.57.2026

STAROSTWO POWIATOWE w KUTNIE
KANCELARIA OGÓLNA

wpł. dn. **04.03.2026**

nr dz. **5272**

podpis

Łódź, 3 marca 2026 r.

RD+OA+DR+2R

04.03.2026

[Signature]

Rada Powiatu Kutnowskiego

W ślad za pismem z 21 listopada 2025 roku, znak: PNIK-IV.1411.336.2025 i nawiązując do zawiadomienia Przewodniczącego Rady Powiatu Kutnowskiego z 18 lutego 2026 roku, znak: RD.0004.76a,b 2025/2026 w załączeniu przekazuję, celem rozpatrzenia kolejną skargę Marty Pawłowskiej, Justyny Rapsiewicz oraz Bożeny Radosiewicz dotyczącą realizacji przez Zarząd Powiatu Kutnowskiego obowiązków zarządcy drogi powiatowej Wola Popowa – Grabie – Kruki.

Z up. WOJEWODY ŁÓDZKIEGO

Justyna Szymańska-Chładzyńska
**Dyrektor Wydziału Prawnego, Nadzoru
i Kontroli**

Do wiadomości:

1. Pani Marta Pawłowska

Sołtys Sołectwa Kruki

(adres podany na kopercie: Balików 104, 99-320 Żychlin)

2. Pani Beata Wójcik

Powiatowy Inspektor Nadzoru Budowlanego w Kutnie

(wraz z kopią skargi z 26.02.2026 roku)

(podpisano elektronicznie)

ŁÓDZKI URZĄD WOJEWÓDZKI W ŁODZI

90-926 Łódź, ul. Piotrkowska 104, tel.: (+48) 42 664 10 00, fax: (+48) 42 664 10 40; Adres Doręczeń Elektronicznych: AE:PL-15739-54094-JUCFW-24
<https://www.gov.pl/web/uw-lodzki>

Administratorem danych osobowych jest Wojewoda Łódzki. Dane przetwarzane są w celu realizacji czynności urzędowych. Masz prawo do dostępu, sprostowania, ograniczenia przetwarzania danych. Więcej informacji znajdziesz na stronie <https://www.gov.pl/web/uw-lodzki> w zakładce ochrona danych osobowych.

Marta Pawłowska
Sołtys Sołectwa wsi Kruki
Bożena Radosiewicz
Sołtys Sołectwa wsi Grabie
Justyna Rapsiewicz
Radna Gminy Żychlin

RPW/66638/2026 P
Data: 2026-03-02

Balików, 26.02.2026r.

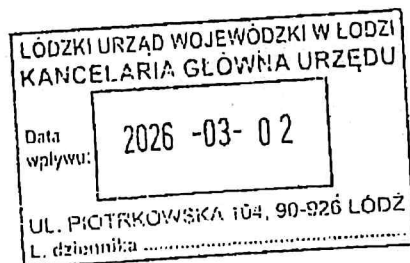

Wojewoda Łódzki
Pani Dorota Ryl
Łódzki Urząd Wojewódzki w Łodzi
ul. Piotrkowska 104
90-926 Łódź

**Dotyczy: wniosek o podjęcie czynności nadzorczych
w sprawie stanu drogi powiatowej nr 2122E
(Wola Popowa – Grabie – Kruki)**

Szanowna Pani Wojewodo,

Działając w imieniu mieszkańców miejscowości Wola Popowa, Grabie oraz Kruki, niniejszym wnoszę o podjęcie czynności nadzorczych wobec Powiatu Kutnowskiego w zakresie prawidłowości realizacji obowiązków zarządcy drogi powiatowej nr 2122E.

Pomimo uprzedniego skierowania petycji oraz szczegółowego wskazania licznych zagrożeń wynikających ze stanu technicznego przedmiotowej drogi, Starostwo Powiatowe w Kutnie poinformowało, iż z uwagi na ograniczone środki finansowe nie przewiduje realizacji jej przebudowy ani kompleksowej modernizacji. Podejmowane działania ograniczają się wyłącznie do doraźnych remontów cząstkowych.

Stan techniczny drogi na wskazanym odcinku należy ocenić jako wysoce niezadowolający. Występują liczne ubytki nawierzchni, zapadnięcia, koleiny oraz zniszczone, nieutwardzone pobocza. Sytuacja ta stwarza realne i bezpośrednie zagrożenie dla bezpieczeństwa uczestników ruchu drogowego, w szczególności dzieci dojeżdżających do szkół, mieszkańców, rolników korzystających z drogi w ramach prowadzonej działalności oraz służb ratunkowych.

Zgodnie z art. 20 ustawy o drogach publicznych do obowiązków zarządcy drogi należy jej utrzymanie w stanie zapewniającym bezpieczeństwo użytkowników. W ocenie mieszkańców obecny stan drogi nie spełnia ustawowych wymogów, a prowadzone naprawy doraźne nie stanowią skutecznego i trwałego rozwiązania problemu.

W związku z powyższym wnoszę o:

1. zbadanie, czy zarządca drogi prawidłowo wykonuje obowiązki wynikające z obowiązujących przepisów prawa,
2. przeprowadzenie kontroli stanu technicznego drogi powiatowej nr 2122E,
3. zobowiązanie Powiatu Kutnowskiego do przedstawienia realnego i terminowego harmonogramu działań naprawczych bądź inwestycyjnych.

Podkreślam, iż celem niniejszego wniosku nie jest eskalacja sporu, lecz zapewnienie bezpieczeństwa mieszkańcom oraz wszystkim użytkownikom drogi. Liczymy na wsparcie organu nadzorczego w rozwiązaniu tej wieloletniej i narastającej sytuacji.

Z poważaniem

Marta Pawłowska
Marta Pawłowska
Sołtys Sołectwa wsi Kruki

SOŁTYS
Bożena Radosiewicz
Bożena Radosiewicz
Sołtys Sołectwa wsi Grabie

Justyna Rapsiewicz
Justyna Rapsiewicz
Radna Gminy Żychlin

Załączniki:

1. Dokumentacja fotograficzna.

SOŁECTWÓ GRABIE
m. Żychlin

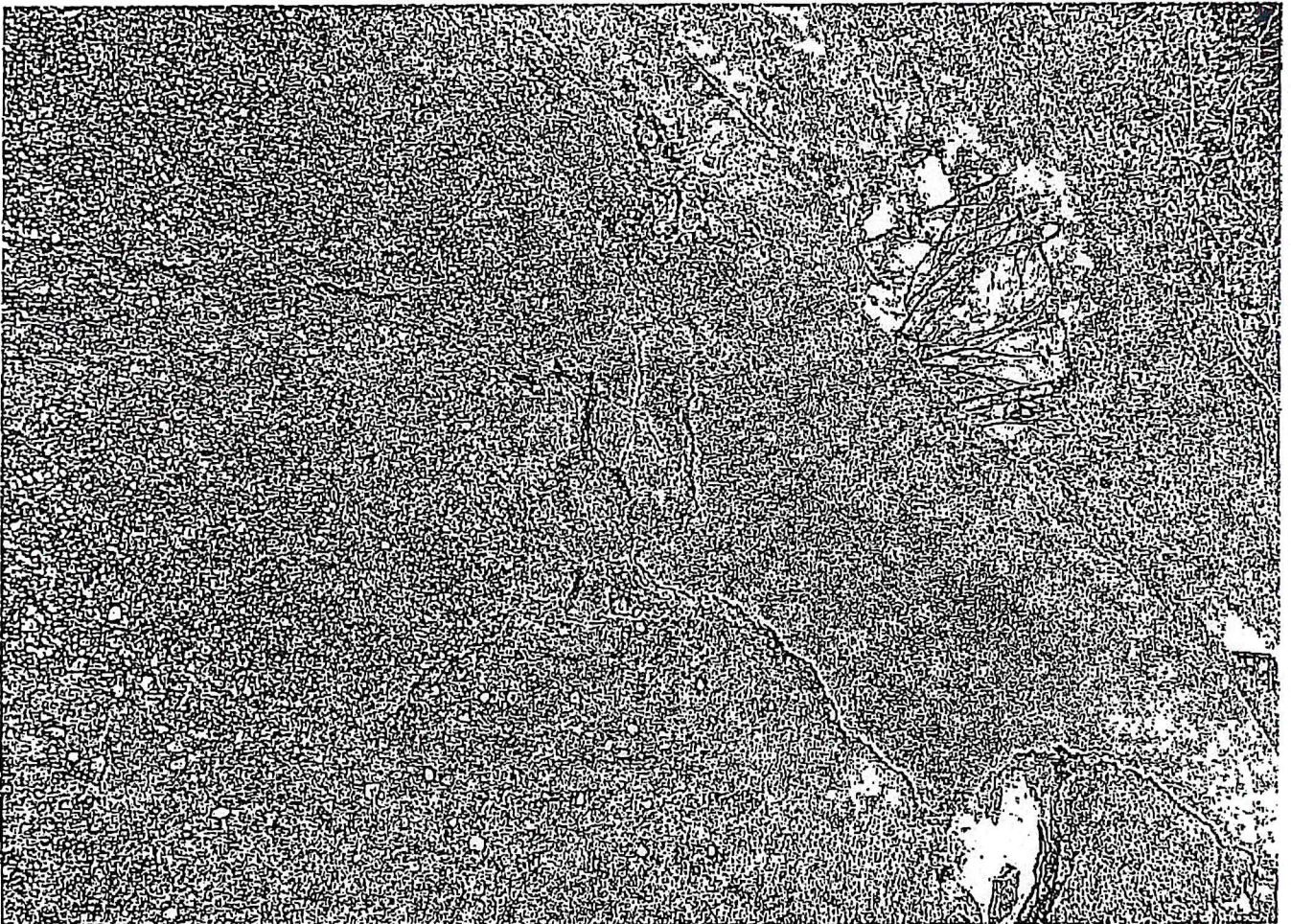
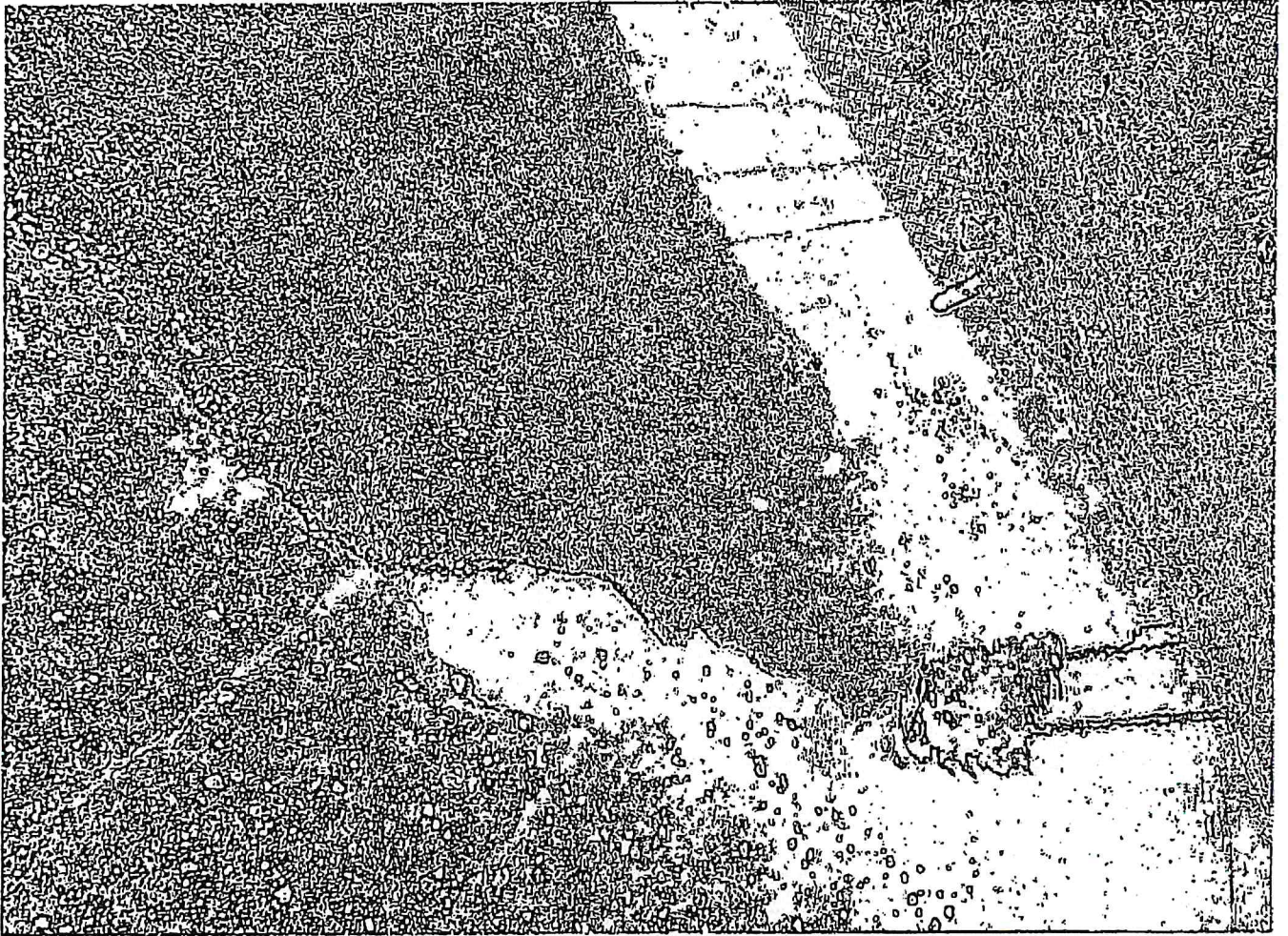

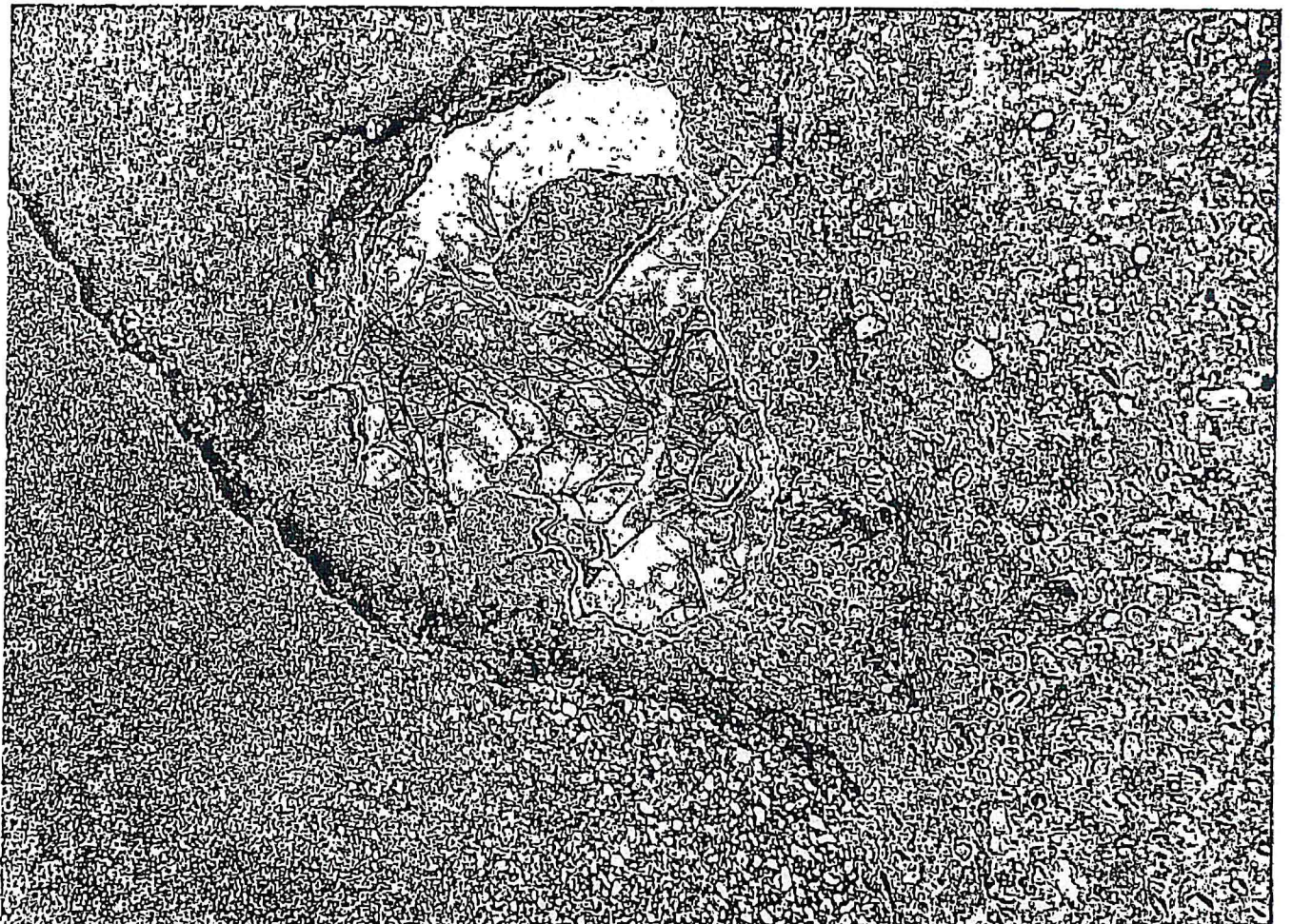
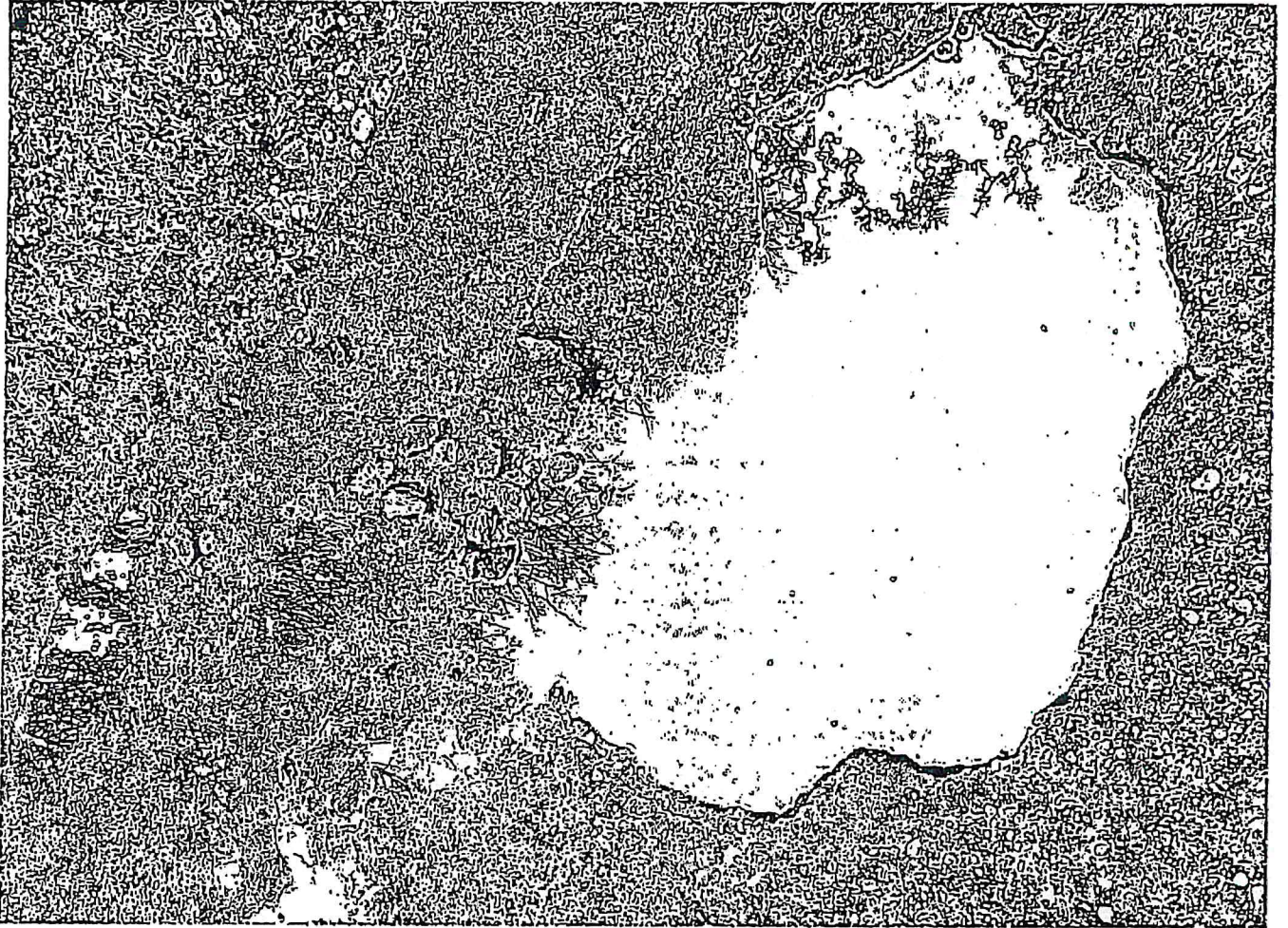

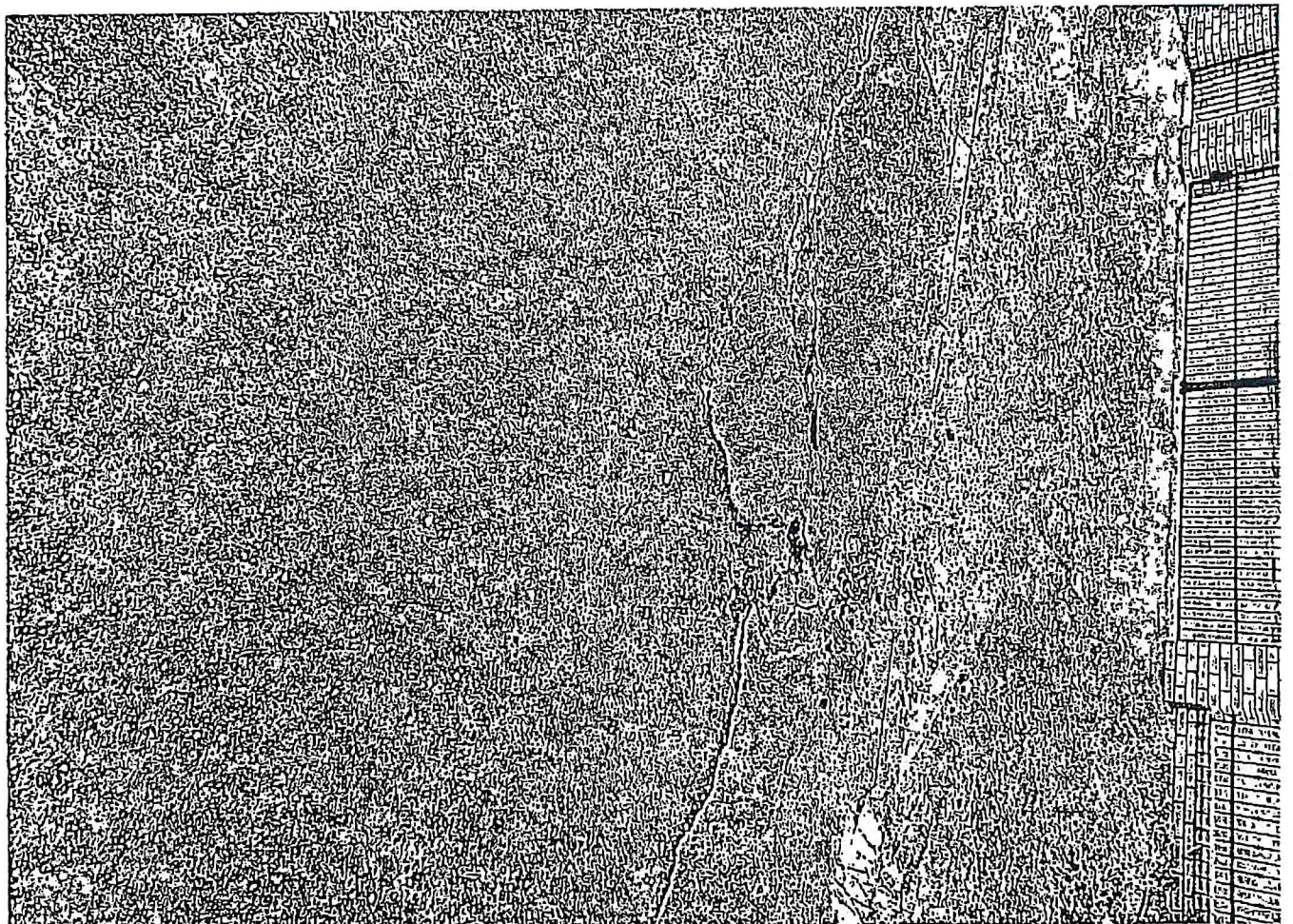
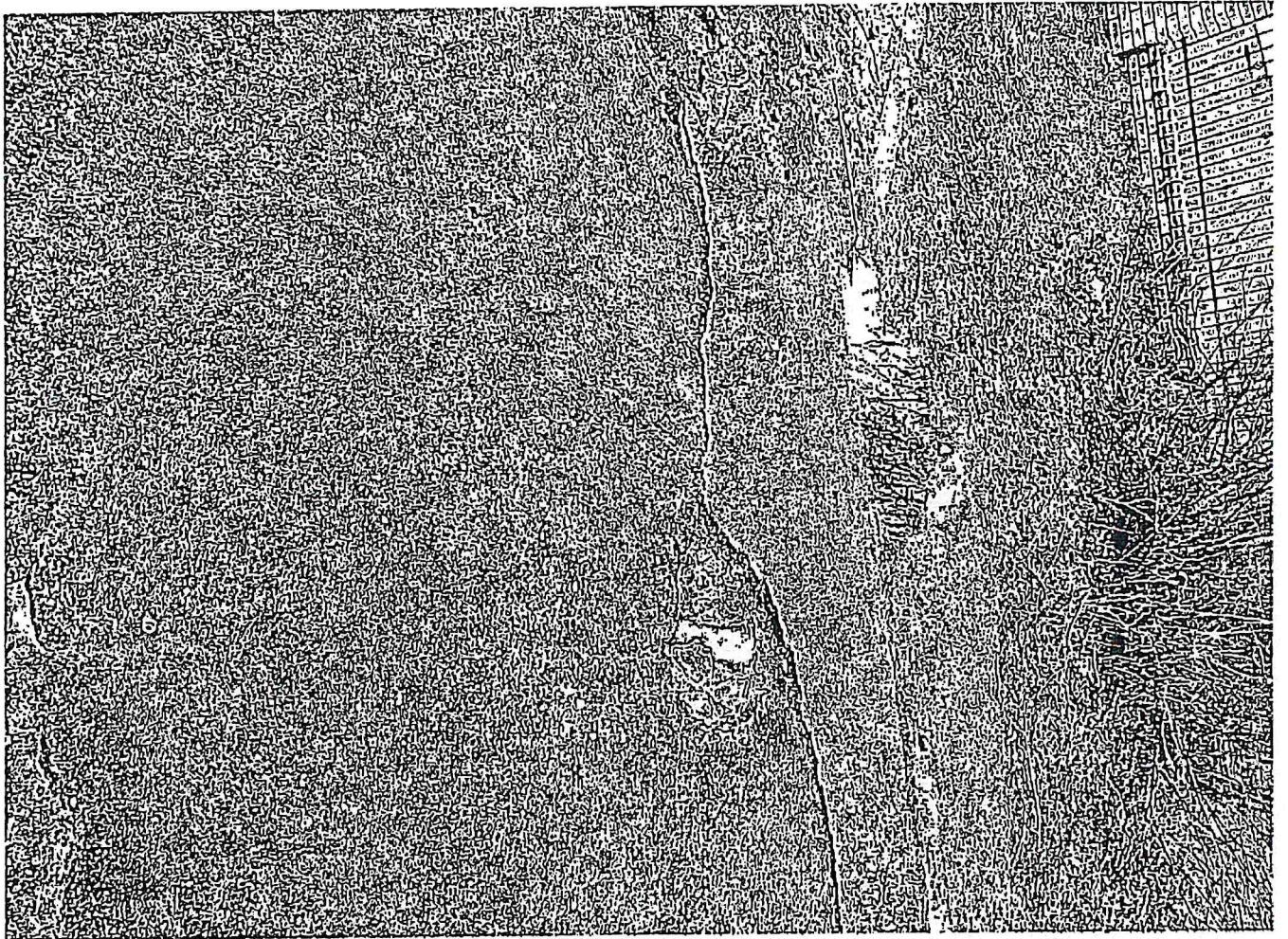

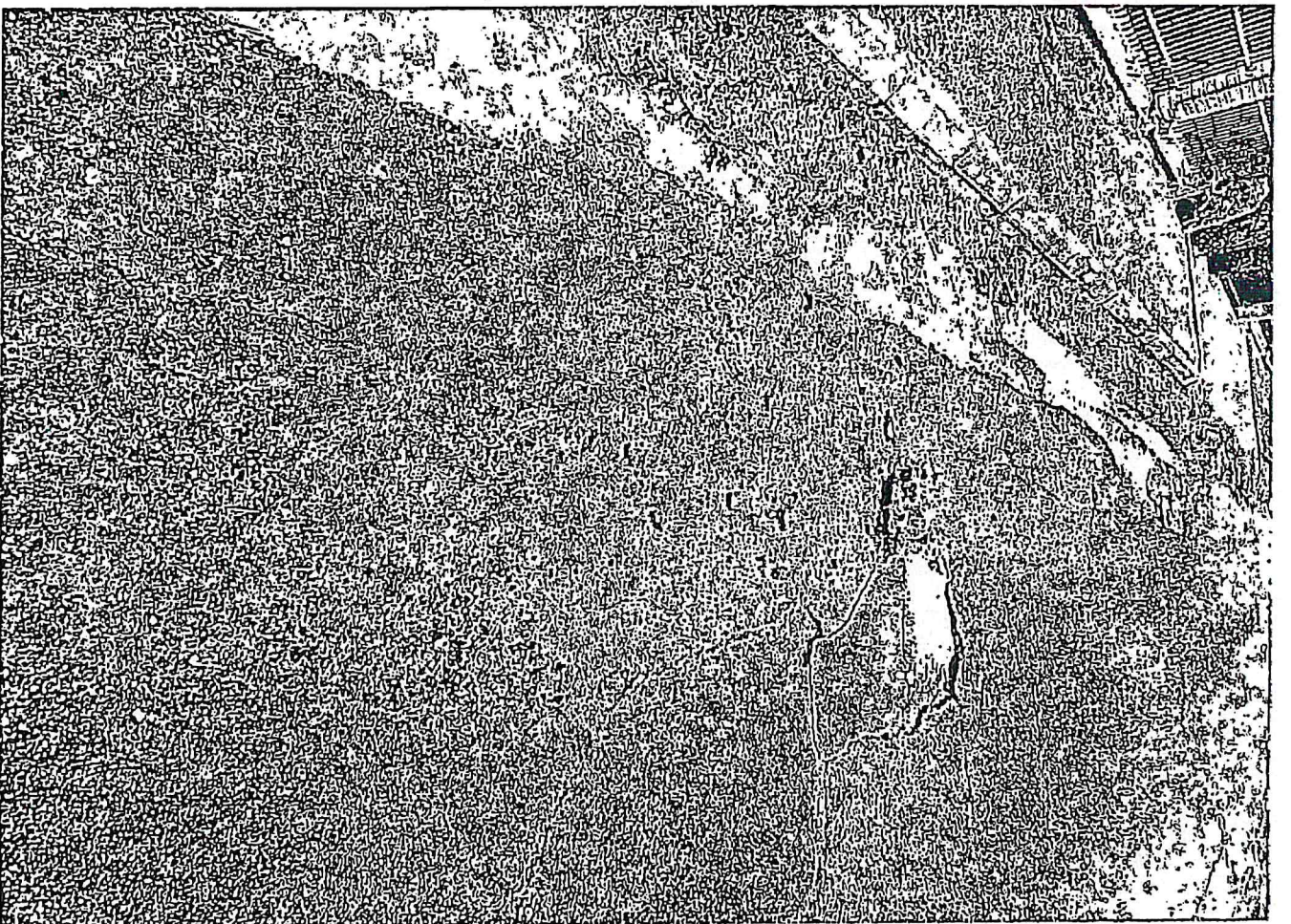
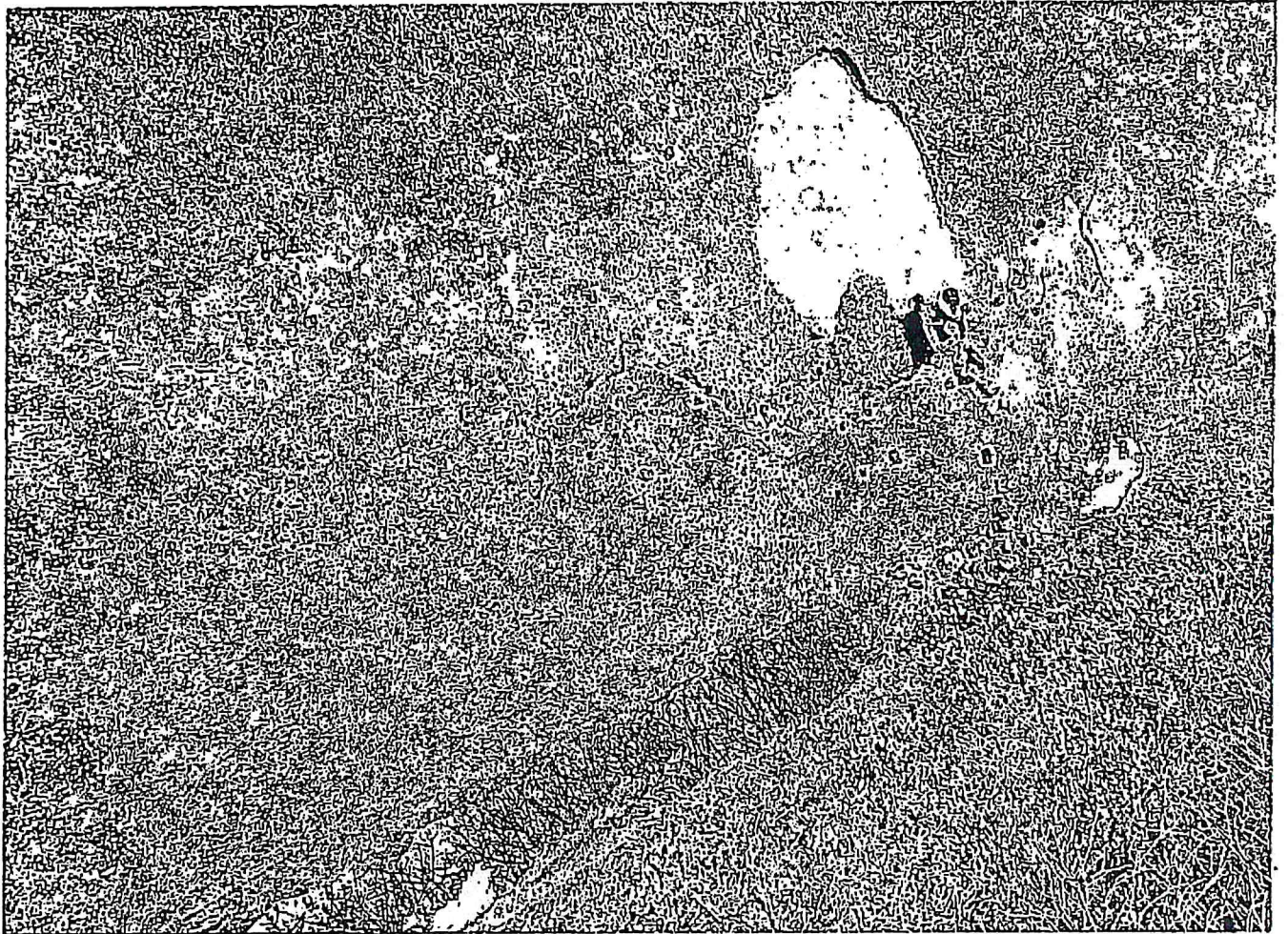

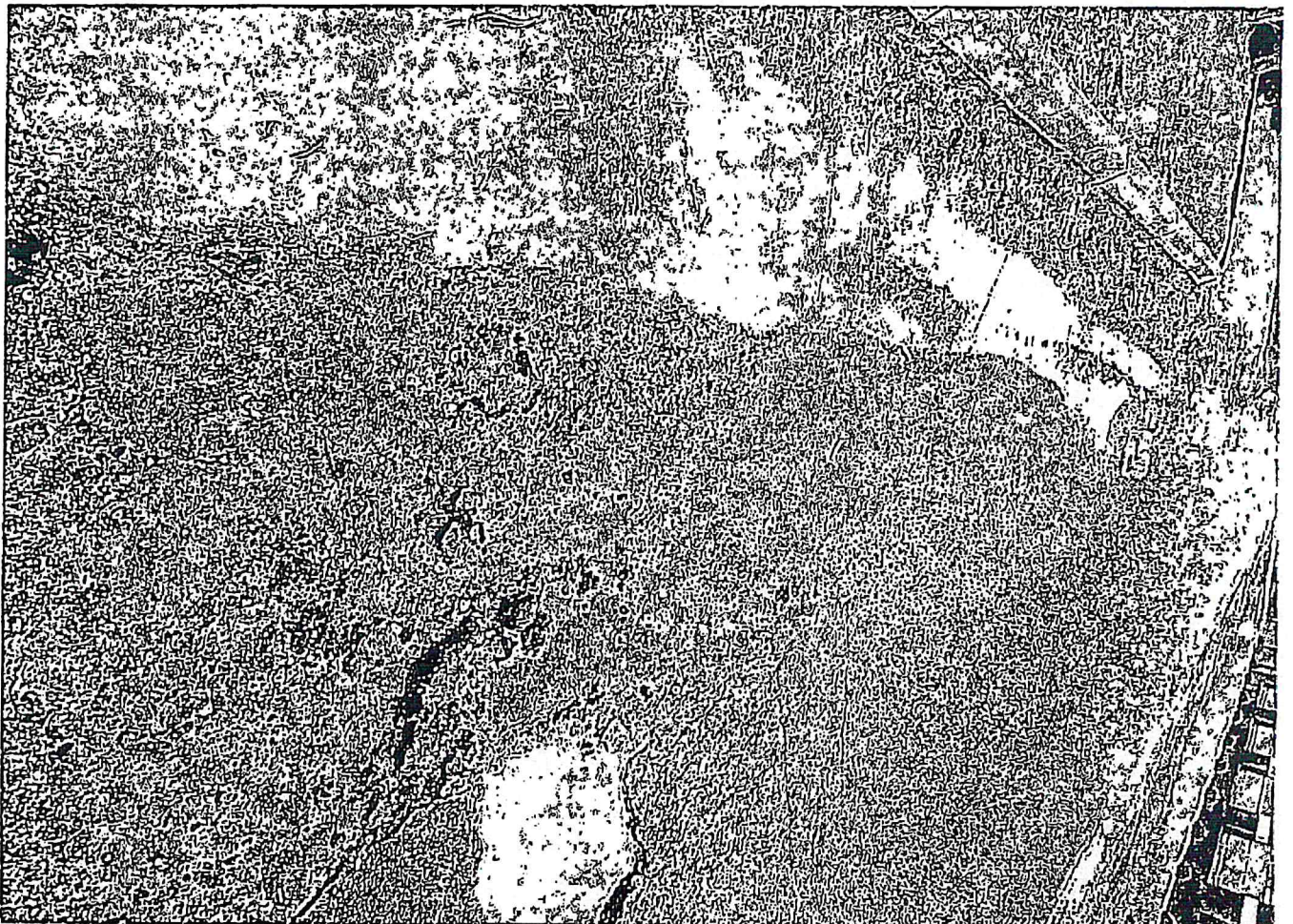
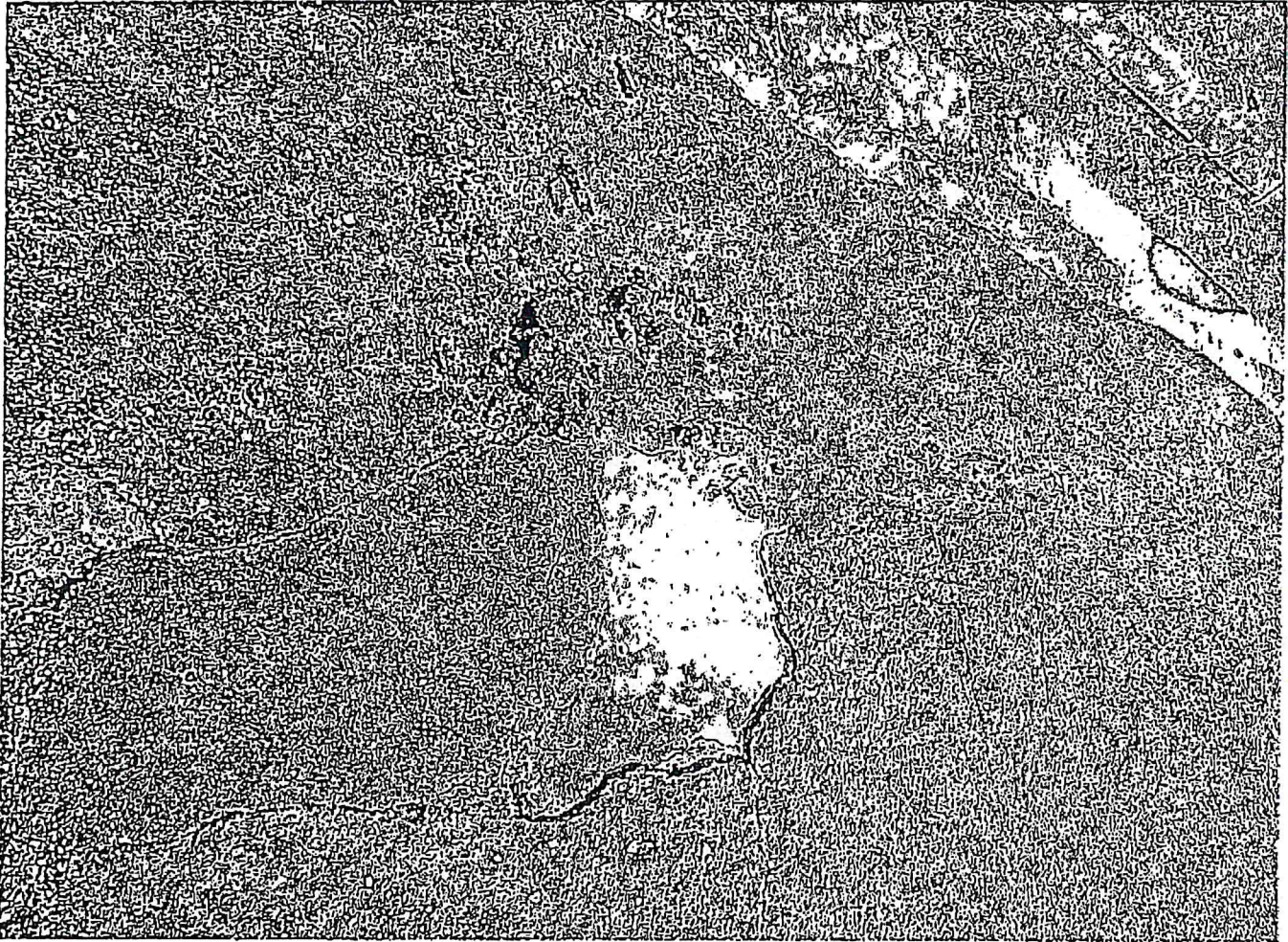



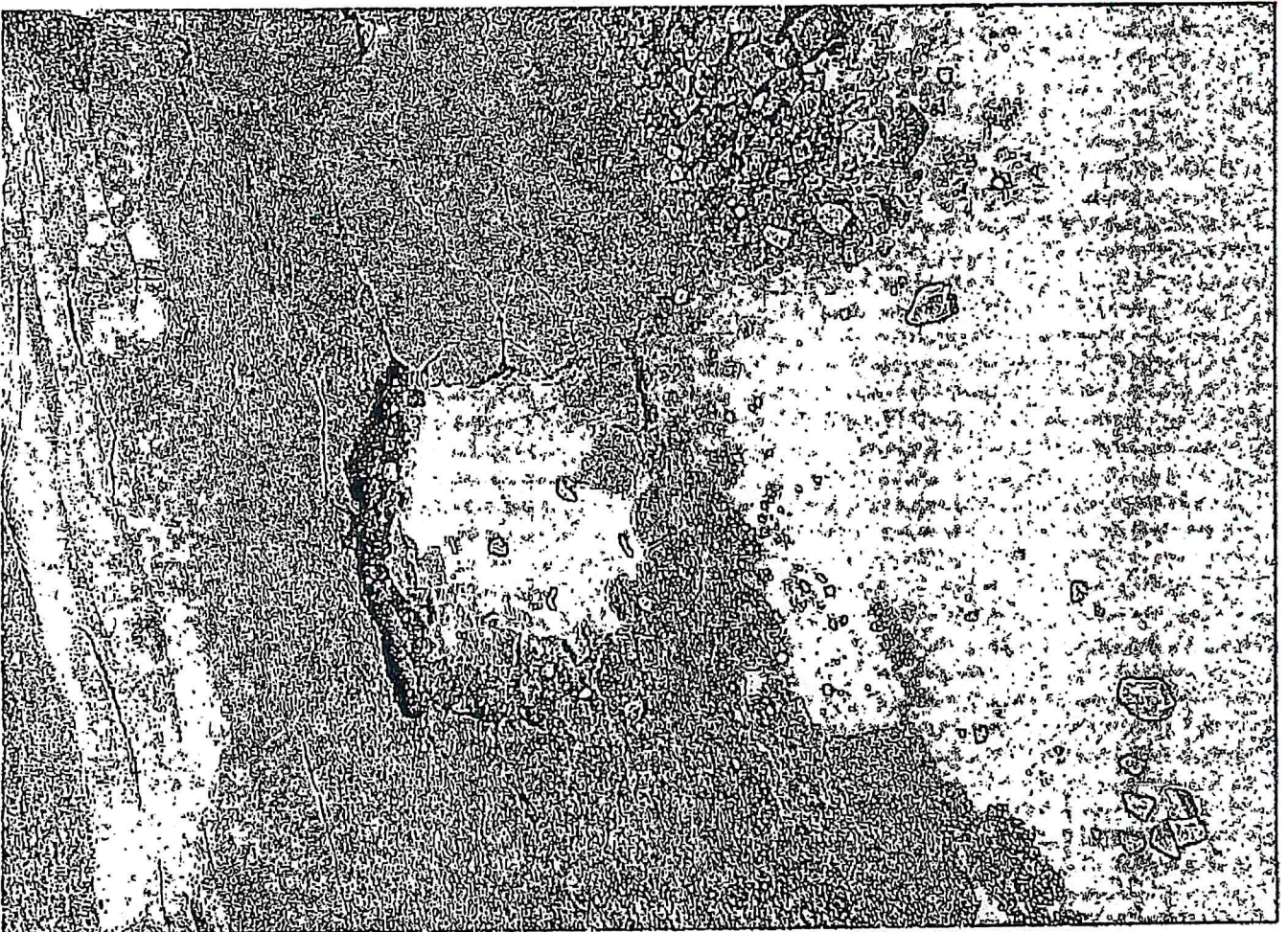
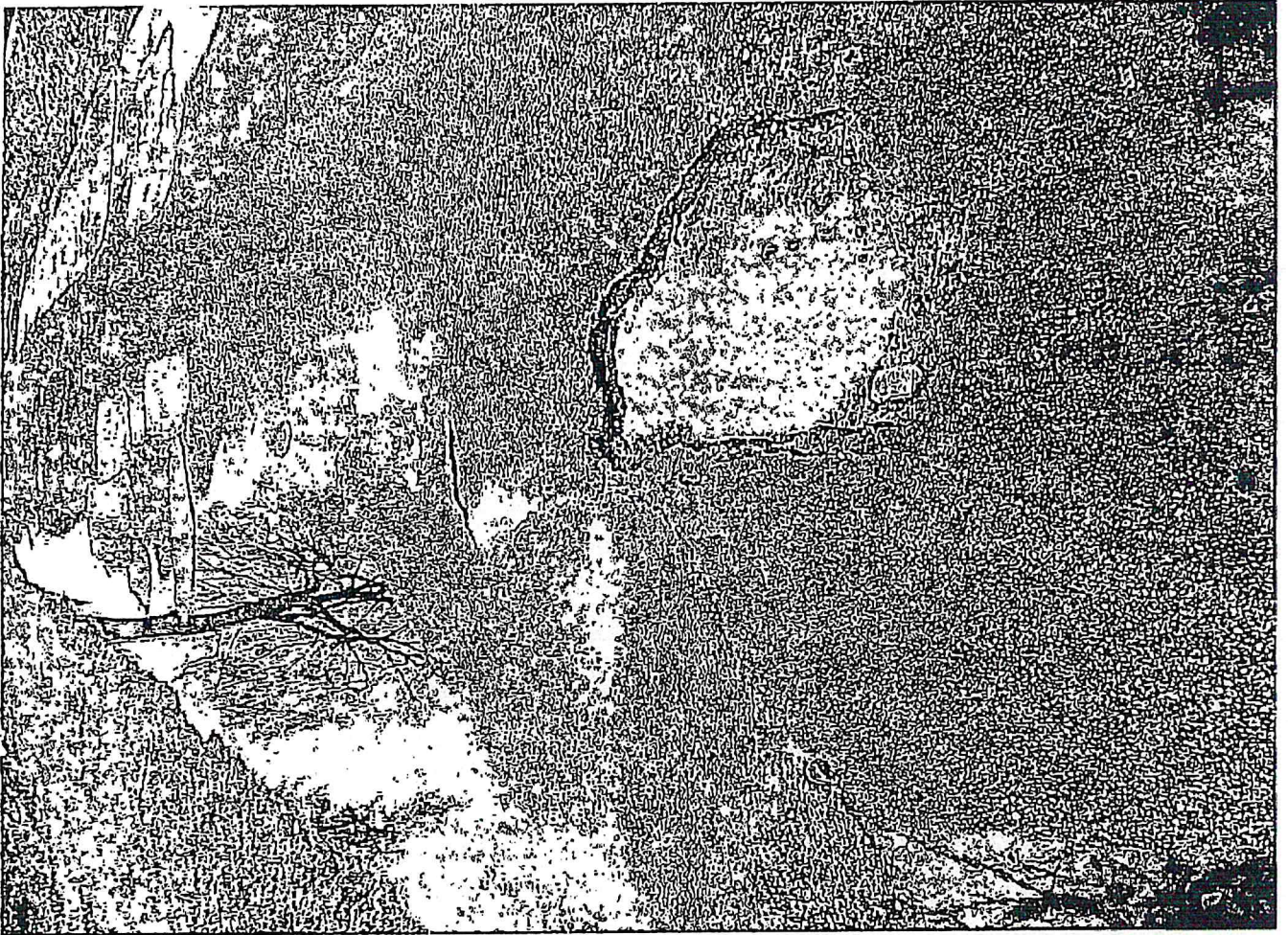

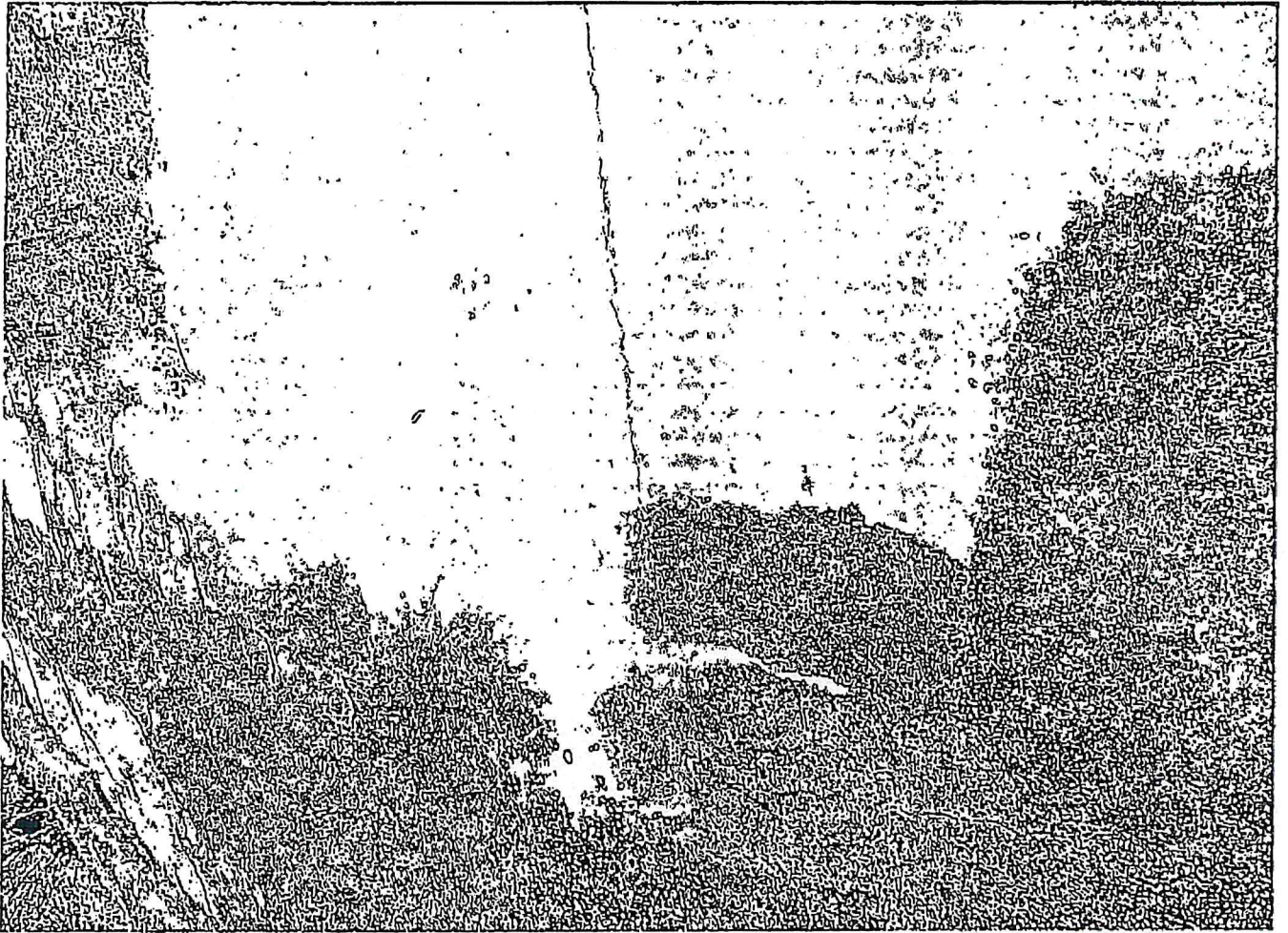

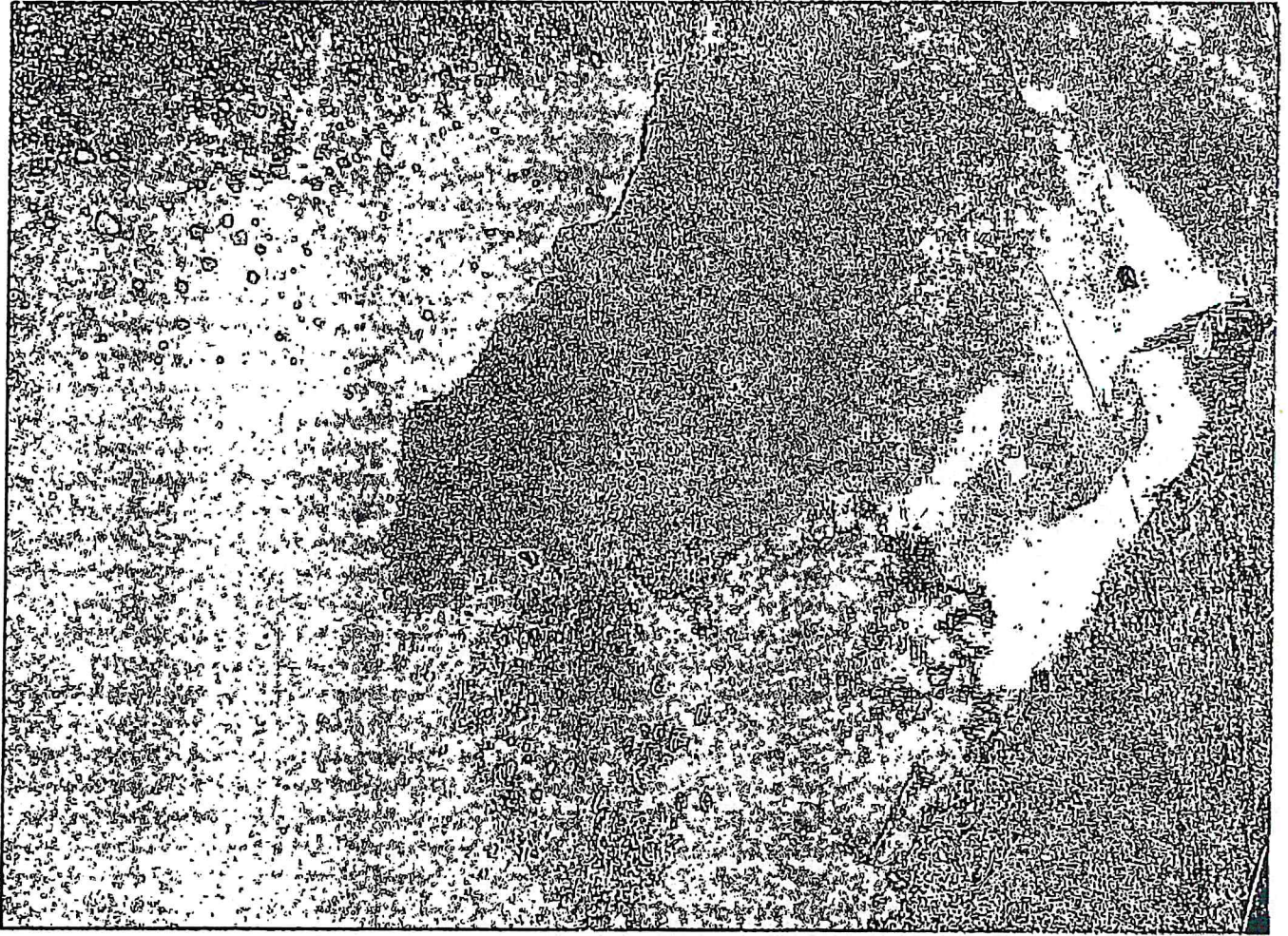

RADA POWIATU
KUTNOWSKIEGO

Kutno, dnia 2 kwietnia 2026 roku

Pani
Justyna Szymańska -Chładzyńska
Dyrektor Wydziału Prawnego,
Nadzoru i Kontroli

RD.0004.90.2026

Uprzejmie informuję, że pismo znak PNIK-IV.1411.57.2026 z dnia 3 marca 2026 r. przekazane przez Wojewodę Łódzkiego, w ślad za pismem z dnia 21 listopada 2025 r., znak PNIK-IV.1411.336.2025 oraz zawiadomieniem Przewodniczącego Rady Powiatu Kutnowskiego, znak RD.0004.76 a,b 2025/2026, zostało włączone do akt postępowania skargowego prowadzonego w sprawie skargi z dnia 10 listopada 2025 r. które zostało zakończone podjęciem przez Radę Powiatu Kutnowskiego w dniu 25 marca 2026 r. uchwały nr 142/XXIV/26.

W ramach tego postępowania uchwałą nr 142/XXIV/26 z dnia 25 marca 2026 r. Rada Powiatu Kutnowskiego rozpoznała skargę, wniesioną przez sołtysa Sołectwa Kruki Panią Martę Pawłowską, sołtysa Sołectwa wsi Grabie Panią Bożenę Radosiewicz oraz radną Gminy Żychlin Panią Justynę Rapsiewicz, dotyczącą realizacji przez Zarząd Powiatu Kutnowskiego obowiązków zarządcy drogi powiatowej Wola Popowa – Grabie – Kruki.

Pismo wyżej wymienionych Skarżących z dnia 26 lutego 2026 r., przekazane zawiadomieniem Wojewody z dnia 3 marca 2026 r., wpłynęło w toku prowadzonego ww. postępowania skargowego, przed jego zakończeniem, wobec czego zostało uwzględnione w materiale zgromadzonym w sprawie przedmiotowej skargi z dnia 10 listopada 2025 r., zakończonej uchwałą Rady Powiatu Kutnowskiego nr 142/XXIV/26 z dnia 25 marca 2026 r., a odnoszącą się do zarzutów odpowiadających zakresem przedmiotowym i podmiotowym zarzutom podniesionym w piśmie Skarżących z dnia 26 lutego 2026 r.

Uchwała Rady Powiatu Kutnowskiego nr 142/XXIV/26 z dnia 25 marca 2026 r. została przekazana Wojewodzie Łódzkiemu pismem z dnia 27 marca 2026 r.

Marek Elektronicznie
podpisany przez
Drabik Marek Drabik
Data: 2026.04.02
14:37:51 +02'00'

Kutno, dnia 2 kwietnia 2026 r.

NOTATKA SŁUŻBOWA

dotycząca pisma przekazanego przez Wojewodę Łódzkiego w dniu 4 marca 2026 r.

W odniesieniu do pisma z dnia 3 marca 2026 r. przekazanego przez Wojewodę Łódzkiego, znak PNIK-IV.1411.57.2026 (wpływ dnia 4 marca 2026 r.) stwierdza się, że jego przedmiot jest tożsamy ze sprawą będącą przedmiotem postępowania skargowego prowadzonego przez Radę Powiatu Kutnowskiego, zakończonego uchwałą Rady Powiatu Kutnowskiego nr 142/XXIV/26 z dnia 25 marca 2026 r.

Pismo zostało wniesione przez te same osoby skarżące, dotyczy tego samego stanu faktycznego oraz zawiera analogiczne zarzuty odnoszące się do działalności Zarządu Powiatu Kutnowskiego w zakresie utrzymania drogi powiatowej na odcinku Wola Popowa - Grabie – Kruki w należyтым stanie technicznym.

Pismo Wojewody Łódzkiego zostało przekazane w ślad za wcześniejszą korespondencją prowadzoną w tej samej sprawie, tj. pismem z dnia 21 listopada 2025 r. (znak ŁUW: PNIK-IV.1411.336.2025) oraz za zawiadomieniem Przewodniczącego Rady Powiatu Kutnowskiego o przedłużeniu terminu rozpatrzenia skargi (znak RD.0004.76 a,b 2025/2026), co potwierdza ciągłość i tożsamość przedmiotową i podmiotową sprawy.

Biorąc pod uwagę, że pismo to wpłynęło w toku prowadzonego postępowania skargowego, przed jego zakończeniem, wobec czego stanowiło element materiału w tej sprawie i zostało uwzględnione w toku postępowania zakończonego uchwałą Rady Powiatu Kutnowskiego nr 142/XXIV/26 z dnia 25 marca 2026 r.

W związku z powyższym, przedmiotowe pismo nie stanowi odrębnej skargi podlegającej samodzielnemu rozpoznaniu i nie zachodzi potrzeba wszczynania odrębnego postępowania ani ponownego kierowania sprawy pod obrady Rady Powiatu.

Notatkę sporządzono celem zachowania przejrzystości dokumentacji sprawy.